

BG625 HINGEMASTER™

CARACTERÍSTICAS Y ESPECIFICACIONES

HingeMaster™ está diseñado para un sellado superior y se adapta a aberturas de puertas de 10' (3.05 m) de ancho x 10.5' (3.2 m) de alto. Su innovadora solución de gancho en J aborda el problema común de las puertas abatibles de remolques, donde los espacios entre las bisagras de las puertas crean aberturas equivalentes a 2.5 pies cuadrados (2,322 cm cuadrados) en la pared del edificio. Los ganchos en J sellan con eficacia estos espacios, lo que impide que el polvo, las plagas y otros contaminantes entren al edificio, al tiempo que conservan el aire acondicionado.

Diseñados para soportar el impacto de camiones desalineados, los marcos laterales HingeMaster™ se retraen en caso de impacto y preservan la integridad de la unidad al tiempo que proporcionan acceso sin obstrucciones al interior del remolque. Los marcos laterales de espuma agregan flexibilidad, lo que maximiza la calidad del sello y garantiza un rendimiento duradero incluso en entornos de alto tráfico.

CARACTERÍSTICAS ESTÁNDARES

- Las cortinas están hechas de vinilo TearResist™ e incluyen soportes de fibra de vidrio para completar el sellado y mantener una presión continua contra el remolque.
- Estructura superior duradera hecha de madera tratada a presión cubierta con láminas de polietileno con tratamiento UV.
- Ganchos en J de polipropileno reemplazables que sellan los espacios entre las bisagras de las puertas abatibles y minimizan los espacios en blanco.
- Dos almohadillas laterales de espuma verticales diseñadas para soportar el impacto del remolque.
- Cortinas verticales reemplazables, lo que permite un fácil mantenimiento.
- Faldones de desgaste reforzadas en la cortina superior.
- Doble capa reforzada en la parte inferior de las cortinas laterales.
- Almohadillas inferiores de espuma reemplazables que sellan el espacio entre el camión y el edificio.
- Franjas guía amarillas de alta visibilidad.
- Soportes de montaje y tornillería galvanizados. †

OPCIONES ADICIONALES:

- Proyección adicional
- Caja de madera modular para almacenamiento
- Cortina superior de encastramiento adicional
- Ancho adicional en la cortina superior
- Tablero posterior de madera tratada a presión
- Refuerzo de acero para almohadillas laterales
- Faldones de desgaste reforzadas ArmorShield™
- Guías reflectantes de pared (muy recomendables)
- Doble capa reforzada en la parte superior de las cortinas laterales
- Estructura superior de acero PowderCoat™ y chapa superior galvanizada
- Estructura superior de acero galvanizado y chapa superior
- Refuerzos angulares en la cortina superior para aliviar la tensión
- Almohadillas laterales cónicas para adaptarse a la pendiente del camino de entrada

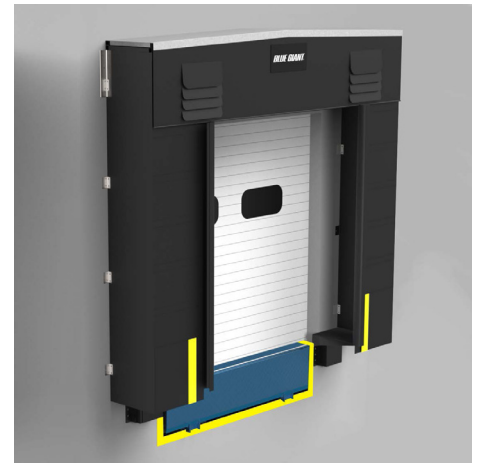
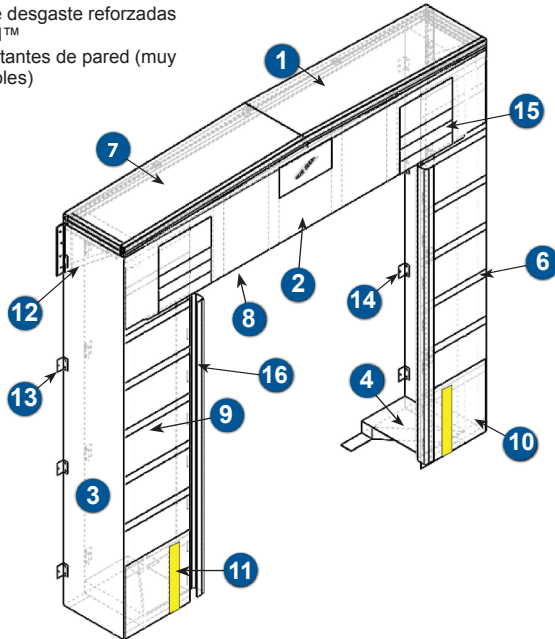

BG625 HingeMaster™

Para obtener el máximo valor y rendimiento, el BG625 se puede fabricar con nuestras telas de durabilidad premium (consulte la tabla para conocer los materiales, pesos y colores disponibles).

SELECCIÓN DE TELAS Y COLORES:

TearResist™ Tela

Tela de vinilo de 22 oz (0.62 kg)	<input type="checkbox"/>	<input type="checkbox"/>	<input type="checkbox"/>	<input type="checkbox"/>
Tela de vinilo de 40 oz (1.13 kg)	<input type="checkbox"/>	<input type="checkbox"/>	<input type="checkbox"/>	<input type="checkbox"/>
Tela de vinilo de 50 oz (1.41 kg)	<input type="checkbox"/>	<input type="checkbox"/>	<input type="checkbox"/>	<input type="checkbox"/>

TearResist™ Tela flexible

Tela de caucho polivinílico de 50 oz (1.41 kg)	<input type="checkbox"/>	<input type="checkbox"/>	<input type="checkbox"/>	<input type="checkbox"/>
--	--------------------------	--------------------------	--------------------------	--------------------------

ArmorShield™

Tela de vinilo de 109 oz (3.09 kg) *	<input type="checkbox"/>	<input type="checkbox"/>	<input type="checkbox"/>	<input type="checkbox"/>
--------------------------------------	--------------------------	--------------------------	--------------------------	--------------------------

* Material opcional solo para zonas de alto impacto (15)

1	Estructura superior de madera (tratada a presión)
2	Cortina superior
3	Almohadilla de base vertical †
4	Almohadilla de sellado inferior
5	Tablero posterior de madera † (secada al horno)
6	Refuerzos tapa plástica de 3M
7	Láminas de polietileno, superior
8	Sellos de espuma para rampa
9	Cortina lateral
10	Doble capa de tela de 24" (61 cm) de alto *
11	Franja guía amarilla de 4" x 24" (10 x 61 cm)
12	Soporte de apoyo lateral
13	Soportes angulares
14	Soportes angulares (soportes planos opcionales)
15	Faldones de desgaste
16	Ganchos en J de polipropileno reemplazables

* Algunos artículos mostrados pueden ser opcionales.

† No se muestra en el dibujo

BLUE GIANT®
BLUE GIANT EQUIPMENT CORPORATION

CANADÁ 410 Admiral Blvd
Mississauga, ON, L5T 2N6
Teléfono: 905-457-3900
Fax: 905-457-2313

EUA 6350 Burnt Poplar Road
Greensboro, NC 27409
www.bluegiant.com

MÉXICO Río San Joaquín 2,
México Nuevo, Adolfo Lopez Mateos,
52968, Ciudad López Mateos,
Atizapán, Estado de México

Blue Giant ofrece una gama completa de rampas niveladoras, equipos de seguridad para andenes, sellos y abrigos, accesorios, equipos ergonómicos, elevadores de tijera y montacargas industriales. Simultáneamente con nuestro programa de mejora continua de productos, las especificaciones están sujetas a cambios sin previo aviso. Comuníquese con Blue Giant para obtener la información más reciente. Algunas de las características ilustradas pueden ser opcionales en determinadas áreas del mercado.